

İSTANBUL ÜNİVERSİTESİ
AVRUPA BİRLİĞİ UYGULAMA VE ARAŞTIRMA MERKEZİ MÜDÜRLÜĞÜ
2011 YILI FAALİYET RAPORU

1. İDAREYE İLİŞKİN BİLGİLER (Birim hakkında)

1.1. FİZİKSEL YAPI

1.1.1. KAPALI ALANLAR

BİNANIN ADI	ALAN (M ²)
Rektörlük Ana Bina (Rektör Danışmanlığı Ofisi)	60

2. ÖRGÜT ŞEMASI

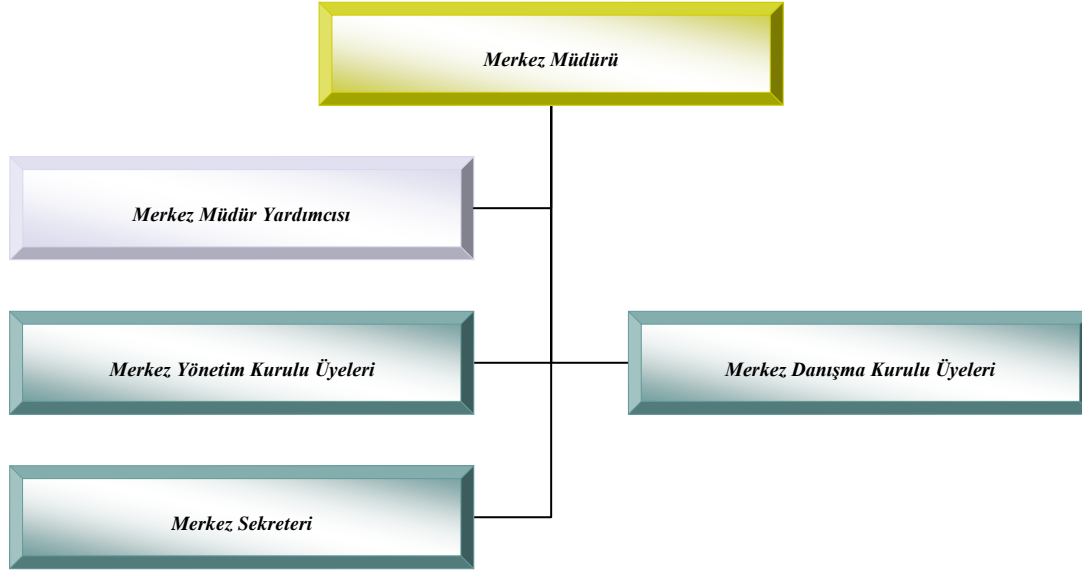

3. MERKEZ YÖNETİMİ

Merkez Müdürü	Prof. Dr. H. Rıza GÜVEN
Merkez Müdür Yardımcısı	Yrd. Doç. Dr. İsmail ÖZMEN
Merkez Sekreteri	İlkay GÜNEŞ

3.1. MERKEZ YÖNETİM KURULU

Prof. Dr. Rıza GÜVEN	Başkan
Doç. Dr. Mustafa YILDIZ	Üye
Doç. Dr. Kıvanç ULUSOY	Üye
Doç. Dr. Mustafa AKSU	Üye
Yrd. Doç. Dr. İsmail ÖZMEN	Üye
Yrd. Doç. Dr. Abdurrahman ALİY	Üye
Yrd. Doç. Dr. Faruk Kerem GİRAY	Üye
İlkay GÜNEŞ	Raportör

3.2. MERKEZ DANIŞMA KURULU

1.	Prof. Dr. Rıza GÜVEN	Başkan
2.	Yrd. Doç. Dr. İsmail ÖZMEN	Üye
3.	Prof. Dr. Refıya Füsun SOKULLU-AKINCI	Üye
4.	Doç. Dr. Mustafa YILDIZ	Üye
5.	Doç. Dr. Kıvanç ULUSOY	Üye
6.	Doç. Dr. Mustafa AKSU	Üye
7.	Yrd. Doç. Dr. Abdurrahman ALİY	Üye
8.	Yrd. Doç. Dr. Faruk Kerem GİRAY	Üye
9.	Prof. Dr. Mehmet HELVACI	Üye
10.	Prof. Dr. Gülören TEKİNALP	Üye
11.	Prof. Dr. Abdurrahim KARSLI	Üye
12.	Prof. Dr. Eser KARAKAŞ	Üye
13.	Prof. Dr. Ömür Şakir BABAOĞLU	Üye
14.	Prof. Dr. Necdet TEKİN	Üye
15.	Prof. Dr. Haluk KABAALİOĞLU	Üye
16.	Prof. Dr. Çınar ÖZEN	Üye
17.	Doç. Dr. Duran ÜSTEK	Üye
18.	Doç. Dr. Mehmet HACISALİHOĞLU	Üye
19.	Yrd. Doç. Dr. Tamer ÇAĞDAŞ	Üye
20.	Yrd. Doç. Dr. Oğuzhan ÖZÇELEBİ	Üye
21.	Öğr.Gör. Bağan GİDERSOY	Üye
22.	Öğr.Gör. Ferhat Sezer KARAKAŞ	Üye
23.	Mithat Can BAYDAROL	Üye

4. BİLGİ VE TEKNOLOJİK KAYNAKLAR

4.1. BİLGİSAYARLAR

TÜRÜ	ADET
Bilgisayar (Rektör Danışmanlığı Ofisi demirbaşına kayıtlı)	2

4.2. İNSAN KAYNAKLARI

Birimlerin çalışan akademik ve idari personeli ile işçi, yabancı uyruklu, sanatçı ve sözleşmeli personelinin sayılarını boş kadrolarını da gösterir biçimde 2010 faaliyet raporunda Tablo 14-15 ve 16'daki şekilde ayrı ayrı belirtmesi gerekmektedir.

ÜNVANI	KADRO DURUMU	
	DOLU	BOŞ
Profesör	2	
Doçent	3	
Yardımcı Doçent	3	

Araştırma Görevlisi	-	
Öğretim Görevlisi	-	
Okutman	-	
Uzman	-	
Çevirici	-	
Eğitim-Öğretim Planlamacı	-	
TOPLAM	8	

PERSONEL SINIFI	TOPLAM PERSONEL
Akademik Personel (Çeşitli birimlerin kadrosunda olup Merkezimizde görevlendirilen personel)	8
657 Sayılı Kanuna Tabii	1
İşçi	-
Yabancı Uyraklı / Sanatçı	-
Sözleşmeli Personel 4/B	-
Genel Toplam	9

5. SUNULAN HİZMETLER

5.1. AKADEMİK HİZMETLER

5.1.1. Üniversite Öğretim Üyeleri Tarafından Düzenlenen Ulusal ve Uluslararası Bilimsel Toplantılar

Birimin Adı	Sempozyum ve Kongre	Konferans	Panel	Seminer	Açık Oturum	Teknik Gezi	Söyleşi	Tiyatro Konser Sergi Turnuva	Toplam
Merkez	-	3		-	-	-	-	-	3
Toplam:	-	3		-	-	-	-	-	3

6. KURUMSAL KABİLİYET VE KAPASİTENİN DEĞERLENDİRİLMESİ

6.1. GÜÇLÜ YÖNLER (ÜSTÜNLÜKLER)

- Merkezin Türkiye'nin önde gelen Lider üniversitesi olan İstanbul Üniversitesi'ne bağlı olması
- Yararlanılması düşünülen öğretim elemanı zenginliği
- Avrupa'nın tüm ülkelerinin konsolosluklarının İstanbul'da bulunması
- Diğer üniversitelerin öğretim üyeleri, emekli öğretim üyeleri ve AB uzmanı üyelerden oluşan güçlü bir Danışma Kurulu
- İstanbul Valiliği'nin AB Koordinasyon Merkezi'nin bulunması ve bu Merkez ile ikili işbirliği olanakları
- AB konulu konferanslar için konusunda uzman konuşmacıların bulunabilmesi
- Üniversitenin farklı birimleri ile aynı yerleşke içinde bulunmak

6.2. FIRSATLAR

- Program çeşitliliği ve öğrenci potansiyeli
- Yerleşkenin büyüklüğü ve ekolojik zenginliği
- Doğal, geniş ve temiz bir kampüs alanında olma
- Uluslararası ve kurumlar arası ilişkiler kurma olanağı
- AB uyumu sürecinde yer alan akredite belgelerine ihtiyaç duyulması

6.3. ZAYIF YÖNLER (GELİŞMEYE AÇIK ALANLAR)

- Fiziki şartlarının yetersiz olması
- Kadrolu öğretim elemanı eksikliği
- Kütüphanenin yetersizliği

6.4. TEHDİTLER

- Fiziki şartların yetersizliğine rağmen öğrenci kontenjanlarının artması
- Kamu Personel Rejimi nedeniyle öğretim üyesi kadrosunun giderek daralıyor olması
- AB müktesebatı çerçevesinde teknik elemanlar için yeni kriterler getirilecek olması ve buna hızla cevap verilemeyecek olması